《大富翁》系列作为享誉全球华人群体30多年的强手棋游戏，预计将于今年（2022）内于PC与NS平台发布最新作《大富翁11》，最新作首发14位经典角色，在12张地图上争夺大富翁的荣誉，Steam平台预约页面已上线，快快加入心愿单，一起成为大富翁。

全新挑战领主模式登场

《大富翁11》首发两位领主神秘博士与章鱼王！神秘博士能够让挑战者伤敌一千自损一千，他在承受金钱损失的同时，将损失平分反噬所有挑战者，随着难度解锁神秘博士还将拥有更多手牌，小提示：避免队友住院入狱离场导致场上队友独自承受反噬哦。而章鱼王的特色则是围绕拾取卡与飞弹卡设计，来一场疯狂的卡片激斗吧，小提示：可别让自己的手牌被章鱼王拾取哦。

在挑战领主模式中默认各位大富翁4人同心协力组成一队共同战斗，若想进一步提高难度，可以关闭角色天赋，甚至自由分组与领主来一场三国大战亦或是群雄逐鹿，这样一来，各位玩家应对强大的领主外还得小心螳螂捕蝉黄雀在后，在分组情况下击败领主，将由资产最多的队伍获得大富翁之名。

卡片系统优化升级

根据前作数据反馈，对卡片的平衡性进行了优化升级。例如：相较于前作削弱了攻击型卡片所导致的异常状态时间；对机器娃娃进行了优化可以在地图上清晰看出前进路径，面对岔路可以自由选择通往何处，机器娃娃再也不会走错路啦，机器娃娃

依旧会扫掉好神仙，那么好坏混合是求稳清扫或是放手一搏呢？还有有一位白衣神秘人到访了大富翁世界，可不要错过他哦，在这里只要一点小钱钱就能买到常用卡片，要问凭什么他比商店便宜，可能是因为他是流动摊贩没有店租成本吧。

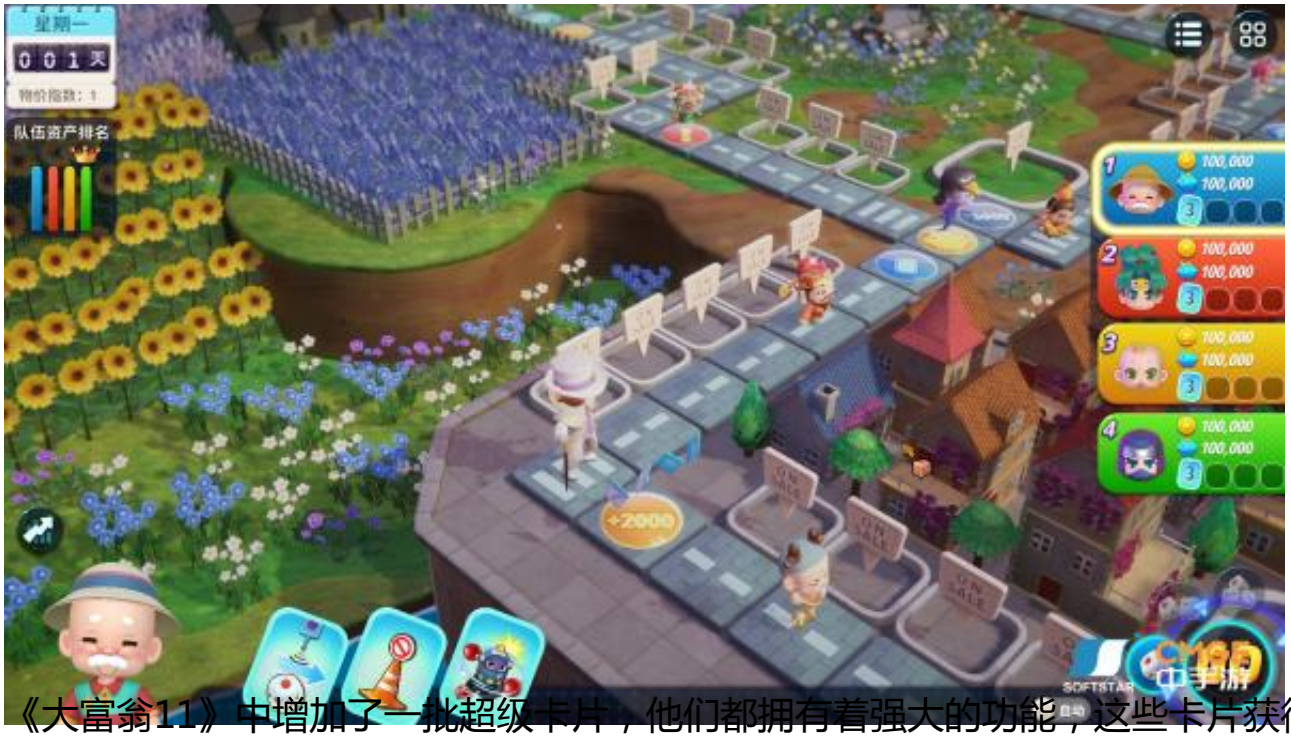

《大富翁11》中增加了一批超级卡片，他们都拥有着强大的功能，这些卡片获得途径可不简单，当手牌中某些张卡片拥有多张重复之时，将会自动合成一张超级卡片。

还有香蕉皮、果冻墙等等新卡篇幅有限，需要各位富翁到游戏中体验咯，《大富翁11》即将在2022年内上线PC与NS平台，喜欢大富翁游戏的玩家，快快上线Steam

添加心愿单，一起来做大富翁吧~