今天来说说缩量上涨
，缩量上涨是指成交量大幅减少的同时，个股
股价也同步上涨的一种量价配合现象。

我们首先要明白第一个问题，缩量是什么量？

缩量其实就是指成交量缩量就是今天的成交量对比昨天明显减少。我们换句话说，好比昨天成交了500万手，但今天只成交了100万手，这个就是缩量现象。

不过大家要记住，放量缩量都只是和前一天做比较，其他的不用看。

从长远来说，一家公司的股价往往是由基本面
决定的。但是从短期看，股票涨跌和量能有着明显的关系，买盘和卖盘的力量是直接决定了股票
的涨跌。一般来说，当买方力量强于卖方时，股价会上涨，反之则会下跌，而股票是否活跃也会体现在量能上。

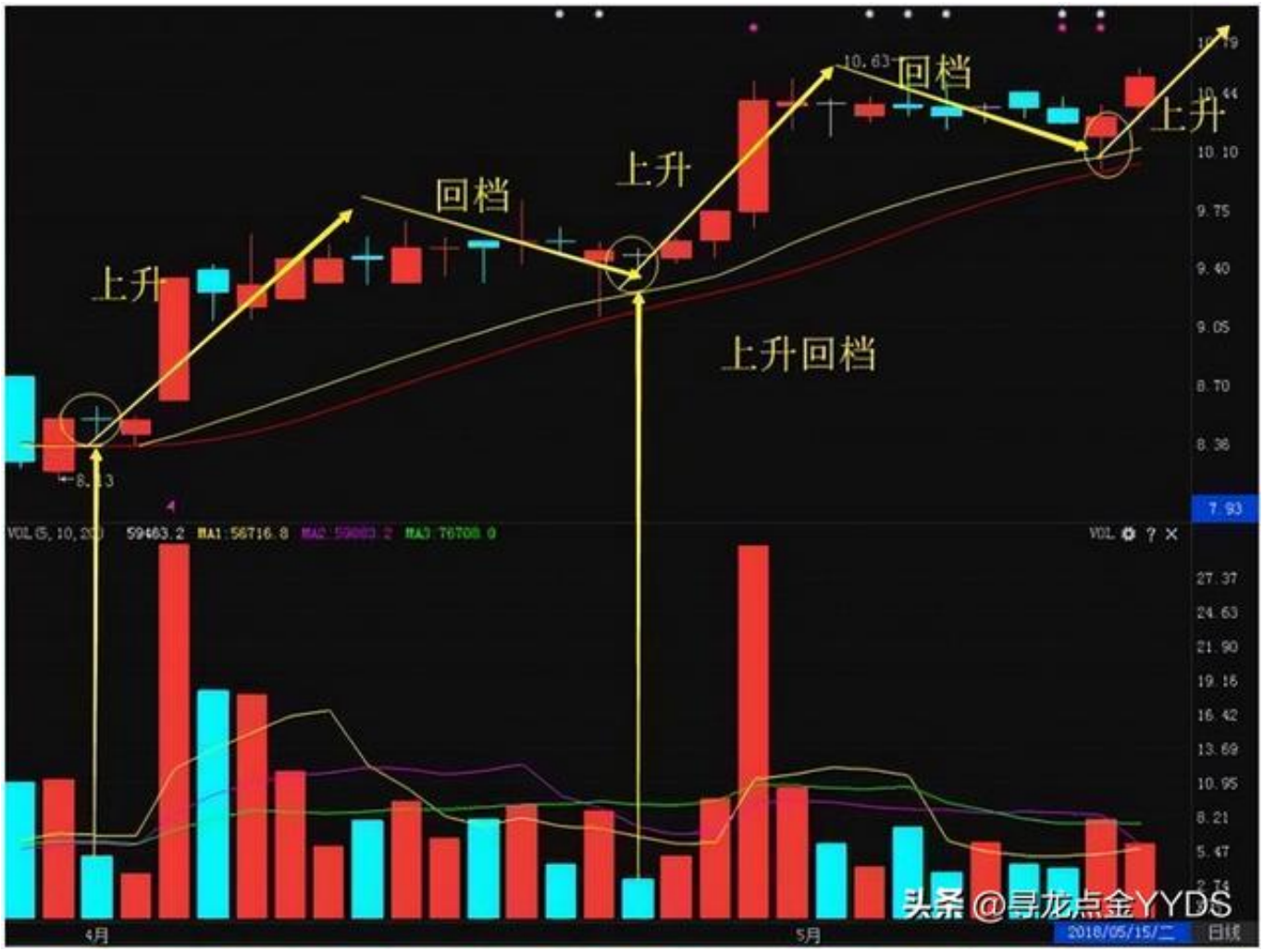

那在实战中我们要怎么应对缩量上涨呢？

第一，如果股价在长期下跌后出现缩量上涨，那么这个时候往往只是短期反弹，就是常见的股票跌多了总会涨一下的现象。但是缩量上涨也意味着当前并没有大量资金入市，股价很可能只是短期反弹，反弹后还会继续下跌。

第二，如果股票从底部涨起来了，然后出现缩量上涨，这个时候问题不大，股价进入了新的上升趋势。但是很多人还是将信将疑，所以买入力度不大，只要均线趋势保持向上，就没有大的风险。

第三，如果股价在持续大涨后出现缩量上涨，这个时候就需要小心了。虽然股价还在涨，但是已经难以吸引资金入市啊，只是主力的自弹自唱，随时会出现较大力度的调整。所以遇到缩量上涨，我们要结合股票实际所处的阶段来看。

不同位置的量能变化会有不同的预示信号。

你们听明白了吗？好了，今天就先分享到这里，最后也别忘了给我点个小红心和关注。