“交易买卖”策略再怎么
完美，如果选择的“行业”、“个股”拉胯，也注定是一个输家的游戏！

“行业选择”方面的文章请大家看“附录一”。

本文将重点阐释个股选择的原则和策略。

低市盈率

这个是我的铁律！超过20倍市盈率的股票我不会考虑。

市盈率的概念不想多说，网上大把。

这里重点提一下“市盈率”的“时间概念”：投资回本需要的年限。

100倍市盈率代表100年回本！

有人会说“高增长”。

别跟我提高增长，高增长最不靠谱！今年高增长不代表明年、后年继续高增长！高增长不可持续，不接受反驳！

比尔·盖茨已做空特斯拉！

“均值回归”哲学理论也可以解释为什么高增长不可持续。

“附录二”中的文章有详细说明。

低市净率

这个是我判断股票是否低估的重要标准之一。

“破净股”是我的最爱。前提是基本面优良。

市净率过高不考虑！

现在的银行股其实是机会(2022.8.12)

高毛利率、高净利率

毛利率、净利率高，代表赚钱的能力不错。

给一个参考数据：毛利率30%以上，净利率20%以上。

低负债率

铁律！超过70%负债率不考虑！

60%左右的负债率每年必须要有强劲的现金流。

40%以下是比较好的选择！

为什么？看看“恒大”就知道了。

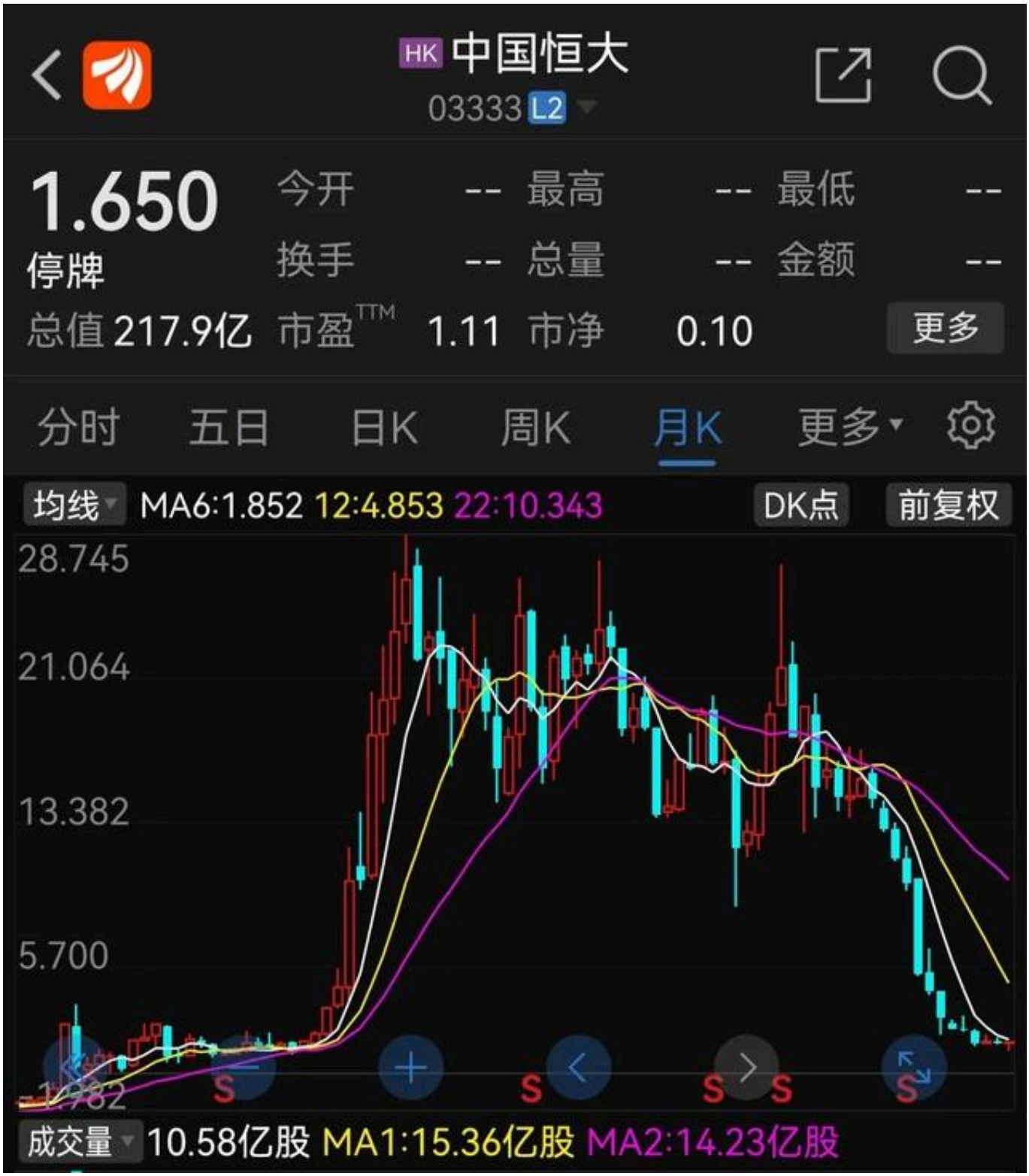

“附录三”中的文章有详细解释！

行业龙头

行业领头羊！

行业低迷的时候，龙头企业可以挺过难关；

行业复苏的时候，龙头企业是第一个站起来的！

高净资产收益率

净资产收益率越高代表公司总体运转状况不错，资本赚钱效率、利用率高。

但是有一点一定要注意：高净资产收益率如果是建立在“高负债”的基础上，一定要小心！

这一项一定要跟“低负债率”结合！

现金流强劲

一个公司不赚钱，什么都是假的！

发工资不用钱嘛？

研发不用钱嘛？

生产再扩大不用钱嘛？

“过冬”不用钱嘛？

……

不再多解释！

总结

具备以上特征的股票基本上不会差。

如果有一、二项不符合条件，其余的比较突出也可以接受。

灵活运用！

知行合一、不败之地！

原创文章不能直接链接到历史文章，只能用“附录”的方式，造成不便大家多多谅解。大家可以去主页看相关历史文章。谢谢，

附录一

《不怕入错行！股票炒股高手“选择行业”的策略和原则》

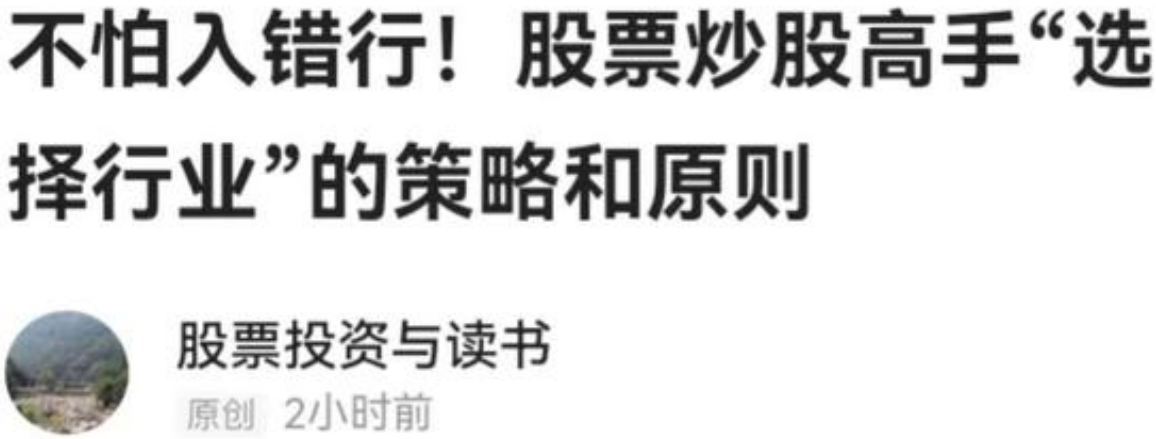

头条不能跳转，大家只能自行去主页看了

附录二

《均值回归 - 股票炒股行业一定要了解的哲学理论》

股票投资与读书

2022-8-6 16:50 · 来自浙江

均值回归 - 股票炒股行业一定要了解的哲学理论

均值回归：通俗的讲就是指异常极端的事情随着时间推移，总会趋于正常平均值 。

均值回归可以解释为什么高增长不可持续

《股票炒股策略 - 高成长股票》

股票投资与读书

2022-8-1 16:40 · 来自浙江

股票炒股策略 - 高成长股票

看到标题大家可能以为我会教给大家如何选择高成长股，但是接下来可能要让大家失望了，我是教给大家如何正确对待高成长股票 。

我不是要教给大家如何选择高成长的股票，而是要当心高成长股，尤其要当心已经高成长几年的股票。因为高增长是不可持续的！

附录三

《房地产暴利时代已经过去了！富力地产2021年巨亏超160亿元，有近300亿元借款已违约》

股票投资与读书

2022-8-8 17:35 · 来自浙江

房地产暴利时代已经过去了！富力地产2021年巨亏超160亿元，有近300亿元借款已违约。

最近地产接二连三暴雷，包括恒大、华夏幸福、富力等等。

如果一个企业的暴利是建立在高负债、高杠杆的基础，那这个暴利注定走不远。