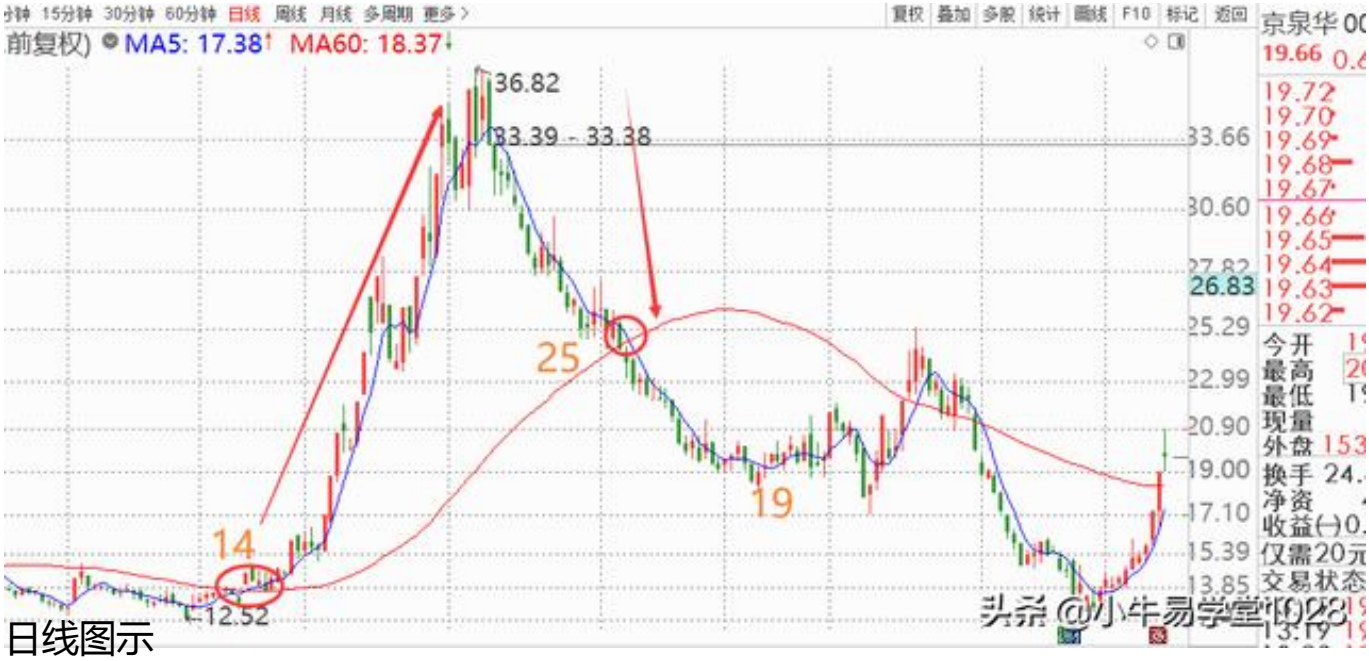

日线图示

今天的技术课我们直接来探讨五日均线和六十日均线的关系，直接上图，该股也是二板当中可能晋级三板的个股，但是今日是放量摸涨停回落，所以基本上宣告晋级失败，但是其日线图来看还是非常具备代表性的。

经过了一段时间的下跌之后，并且六十日线是在底部走平后，五日均线上穿六十日均线就是一个不错的进场点位，同时也能够看到成交量是同比有效连续放大的，而股价也是从14元的价格直接上涨到最高36.8的价格涨幅162%，随后股价下跌，而当五日均线下穿六十日均线时股价已经回落至25附近，从最高价36.8也已经跌了9.8元去了，最终第一波跌至低点的价格是19元跌幅48%。

那么我们从这个均线之中就能够去提炼和总结一些东西出来：

比如，五日均线需要上穿六十日均线，六十日均线需要拐头向上，同比成交量连续放大，五日线拐头向下需出场，不能等待五日均线死叉六十日均线再卖出因为那时股价已经大幅度下跌了。

更进一步的总结和提炼就是：

寻找六十日均线拐头向上，整体趋势向上的股票，利用短周期均线就是五日均线来

寻找进场和出场的点位，强势股价格k线会沿着五日均线攀升，只要不跌破5日均线就持有，如果股价牵引着均线往上走，走出多头趋势则股价回落均线附近就需要加仓，一旦某一天出现天量或者说五日均线拐头向下并且股价经过了大幅度的上涨，则需要出场锁定盈利，并不一定要等待均线死叉，大周期均线来判断趋势，小周期均线来决定买卖，这样就很好的构造了一个进场和出场的依据。

当然我们一定要记住的一点是指标的滞后性，指标可以代表趋势，但是不能决定趋势，再临盘交易过程中，根据当下的指标走势来判断未来趋势，一定是要结合多级别来综合判断，切记不要迷恋指标，一个股票能不能盈利取决于多方面的因素，客观的分析，持股的心态等等，希望大家再学习了指标之后，还能更多的去学习心态方面。

【分析仅供参考，不作为投资依据，入市有风险，投资需谨慎】

错别字就不改了，知识输出不容易，希望对大家有帮助，也希望可以多多转发和点赞关注