最近有些玩友质疑，这南红玛瑙
的价格咋越来越便宜啊？看着网络上以及朋友圈商家发的非常漂亮的南红玛瑙手串，满色满肉的，貌似价格也不高啊，这以前不都挺贵的嘛？究竟是个啥情况？下面我们龙木阁就来谈谈自己的看法，说说其背后的原因，也算是相互交流。

1，大环境经济影响

受大环境影响，尤其是疫情影响，文玩这个行业确实受到了重创，大家将注意力更多的放在了吃喝、健康方面，文玩这东西本身就是茶余饭后才玩的东西，也都是用零花钱来买的，疫情这几年让很多人连工作都没办法维持，很多中小企业也都倒闭，更别谈花钱买文玩咯。

这也使得曾经一些做文玩的商家，面临喝西北风的风险，不得不考虑转行，于是手头的南红

存货就便宜处理，以此换些现金糊糊口，不过这种能捡漏的便宜货还是占少数部分，需要一定的运气成分，基本也都是被同行吃进居多。

2，蒙料和烧色料扰乱市场

前些年的南红市场基本只有云南保山料和四川料，两者各具特色，而现在市面上常见的还有蒙料和烧色料，蒙料同样属于南红的范畴，是可以出证书的，不过产量较大，价格便宜，有些商家甚至故意提高卖价当瓦西料出售，而烧色料就属于冒充作假优化了，随着烧色技术提高，对于新手而言确实很难鉴别，迷惑性极强，烧色玛瑙就更便宜了，随便什么价格卖都能赚钱。

（蒙料南红）

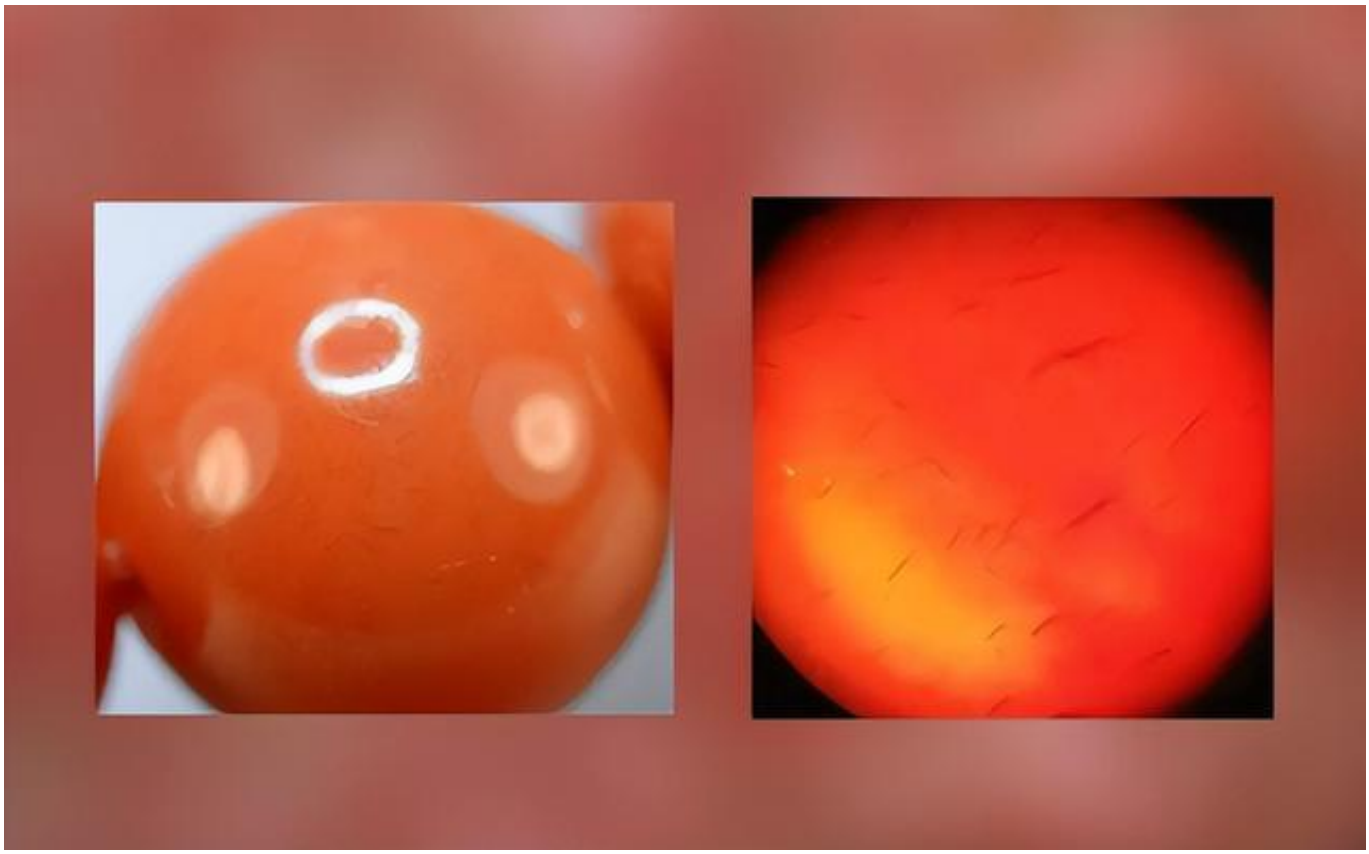

（烧色玛瑙，火劫纹）

这两种料最直观的特征就是颜色纯正均匀，随便一拍图片都特别红艳，单单看照片品相特别漂亮，消费者很容易被图片诱惑而下单，其实相对狭义的保山料和川料而言，这些料都比较干涩，颜色暗沉，成本便宜很多，商家利润空间很大，这也是为什么消费者觉得南红价格在降的重要原因，并不是好南红价格真降了，而是便宜料加入进来，影响了价格体系。

3，好南红价格并没有降

狭义中的南红，也就是指的保山
料和川料南红的价格并没有怎么降，降价的都是一些品质很差的南红，本身价格就不高的，而真正高品质的南红，价格一直都不低，甚至还涨价，毕竟南红属于不可再生资源，好品质的永远都是凤毛麟角！况且现在还讲究环保，很多矿口都封矿或者控制开采量，精品只会越来越少。

以前，南红精品串珠或者雕件只要有钱总能有渠道搞到，现在即使有钱，也不一定有货，很多雕刻师傅都直言好南红原石越来越难找了，只能拿其他材料代替。

所以，一分钱一分货，对于不可再生资源，高品质永远都是高品质，不可能降价，低端品质价格不稳定也是比较正常的现象。还有一点要提醒大伙，买文玩千万不要只图增值保值，这肯定是有风险的，关键还是要自己喜欢，在自己的经济实力允许范围内买着玩，这样才比较合适。