近日奢侈品又集体涨价。目前，香奈儿
CF全系列手袋最新售价已超过6万，涨价幅度在3500元上下，提价幅度在5%-6%，其中，最受欢迎的中号CF手袋涨价幅度最大，为3800元，最新价格为6.65万元。近期涨价或者即将涨价的奢侈
品牌还有蒂芙尼、YSL
、爱马仕……涨价背后的原因是什么？消费者如何看？扬子晚报/紫牛新闻记者 徐兢

CHANEL

香奈儿GABRIELLE小号流浪包

复古小牛皮、光滑小牛皮、金色金属、银色金属与钌色金属

深灰

15 × 20 × 8 cm (in)

参考: A91810 Y61477 NI691

¥37,000

香奈儿流量包

CHANEL

小号BOY CHANEL口盖包

小牛皮与银色金属

淡蓝

12 × 20.5 × 8.5 cm (in)

参考: A67085 B02261 NG752

￥39,900

香奈儿BOY手袋

CHANEL

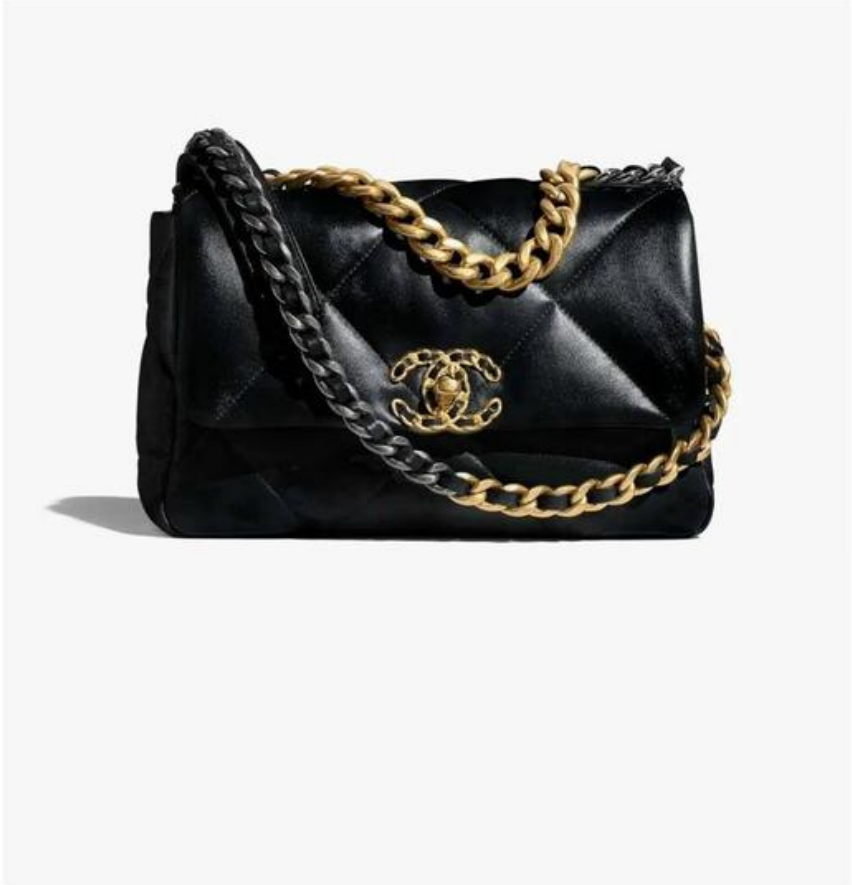

CHANEL 19 手袋

亮色小羊皮、金色金属、银色金属与钌色金属

黑

16 × 26 × 9 cm (in)

参考: AS1160 B04852 94305

¥41,500

香奈儿19手袋

CHANEL

经典手袋

羊皮革与金色金属

黑

15.5 × 25.5 × 6.5 cm (in)

参考: A01112 Y01295 94305

¥66,500

香奈儿CF

香奈儿又涨价，网友：“买基金不如买包？”

11月4日，扬子晚报
/紫牛新闻记者登录香奈儿官网发现，CF系列手袋最新售价已全面超过6万，其中，小号售价6.19万，中号售价6.65万，大号售价7.1万元，这是小号首次突破6万。其他热门款也有不同程度的涨价，比如，19系列（底边26cm）4.15万，小号流浪包3.7万，小号BOY3.99万。

香奈儿每次涨价都会引发网友热议，这次也不例外。在社交平台上，不少已经入手香奈儿手袋的网友说：“我的中号再也不是最贵的58600元了。”“摸了摸我三万入的中号CF，它身价又涨了。”“一共3个小香包包，幸亏买得早哈哈哈。”

有网友把包包和基金关联起来，“买基金还不如买包，亏了一万多！”“原来我炒股只亏了两个香奈儿。”

一部分网友对涨价的看法是，“它疯了，还是我疯了？”“随便涨，反正我不买。”

80后丁女士2020年在南京德基广场入手了一只香奈儿19手袋，花了3.65万。“跑了三次专柜才买到黑色，当时觉得好贵啊，咬咬牙拿下了。没想到现在涨到4万多了。”

专柜从不打折、货很少，“傲娇”的香奈儿在二手市场也一直很保值。“2019年3万2买了一只，前几天卖二手店了，卖了4万多，香奈儿真的会保值。”南京市民张女士对记者表示。

对于涨价消息，香奈儿客服予以确认，并表示此轮价格调整主要受汇率变动影响。涨价了不好卖了？事实并非如此，数
据显示，Chanel去年销售额相较于2020年上涨49.6%至156亿美元。

近几年奢侈品接连涨价，香奈儿更是涨价名单上的常客。据公开报道，去年12月和今年1月，香奈儿分别在中国内地和美国涨价。今年3月，除去这两个市场，香奈儿对欧洲、英国、日本和韩国等市场也进行了调价。

蒂芙尼客服回复

奢侈品集体涨价，YSL小羊皮包涨了六千元

在涨价的路上，香奈儿并不“孤单”。11月4日，美国高级珠宝品牌蒂芙尼对全线产品进行调价，本轮商品在中国市场的涨幅
区间为20%至59%。这次调价是全球范围内的涨价。

11月4日，扬子晚报/紫牛新闻记者向蒂芙尼官网客服求证，客服回复称：“钻戒已涨价。全线饰品珠宝价格会随关税、原材料等很多的因素产生不定期的变动。涨价不会提前通知，当下的价格以精品店实际销售的定价为准。”

10月，YSL部分商品在中国市场进行了价格调整。此前国内官网的价格为17900元的niki baby小羊皮包涨价后为20600元，涨幅高达6000元。据了解，niki系列整体涨价幅度在20%左右。而从11月3日起，YSL也将在英国全线涨价。

11月1日，LV

全线产品价格均近有所上调，涨幅在3%-10%不等。爱马仕也已经官宣将在2023年全线调价。爱马仕首席财务官10月曾对媒体透露，计划在2023年将全球产品价格上调5%至10%。

分析人士认为，成本和汇率变动等客观因素固然是奢侈品公司上调价格的部分因素，但更为重要的是，这些公司已经根本上调整了商业策略，从产品定价、服务等多个维度向高净值客户和富豪们靠拢，通过不断涨价筛选出真正的目标客户。

校对 陶善工