苹果8是苹果公司
第11代手机，北京时间2017年9月13日凌晨1点发布的年度旗舰手机，（首款支持无线充电的苹果手机，又用回了苹果4
同期的玻璃背版，而且还支持4k视频录制，支持NFC，首款支持快充的苹果机型）分为64GB、128GB、256GB。同期还有苹果8plus，当时售价5837元。

现在来说一说苹果8使用如何，根据苹果13系列的发布，现在苹果8也沦落为千元档，搭载苹果A11的处理器，现在也可以满足日常用户的需求，就算是轻微运行下游戏，也毫不在话下。

屏幕方面

苹果8屏幕采用的4.7英寸1334*750像素分辨率，326ppi的LCD显示屏，支持Touch ID，显示效果在如今也不会拉胯，显示也非常细腻。

电池方面

电池容量仅有区区的1821mAh，（换了一个大容量电池，杠杠的）但是换块新电池正常一天使用4个小时也是可以撑
下的，都说苹果
的续航拉胯，就算是安卓的4000、5000mAh的电池你要是个手机奴，咋样也避免不来一天2，3充的习惯。

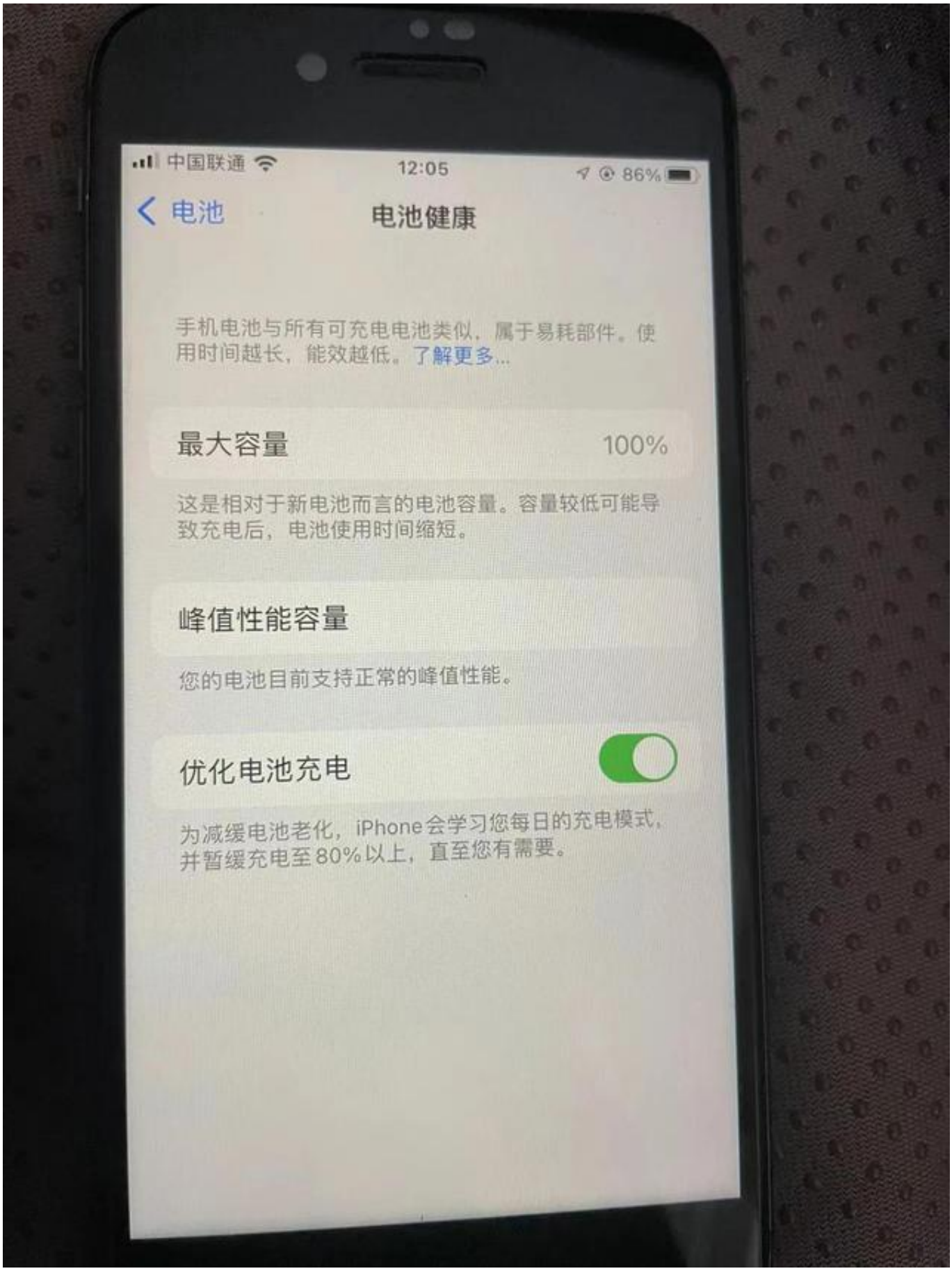
中国联通
12:05
86%
电池
电池健康
手机电池与所有可充电电池类似，属于易耗部件。使用时间越长，能效越低。了解更多...
最大容量
100%
这是相对于新电池而言的电池容量。容量较低可能导致充电后，电池使用时间缩短。
峰值性能容量
您的电池目前支持正常的峰值性能。
优化电池充电
为减缓电池老化，iPhone会学习您每日的充电模式，并暂缓充电至80%以上，直至您有需要。

相机

1200万像素摄像头，F1.8超大光圈设计，采用全新镜头模组，支持拍摄60帧的4K视频和全高清分辨率的慢速视频，虽说是单摄，但在如今拍个照片录个视频还是非常不错的，加上玻璃机身在，单个摄像头看着也是挺好看的，非常的简约。

图片样张

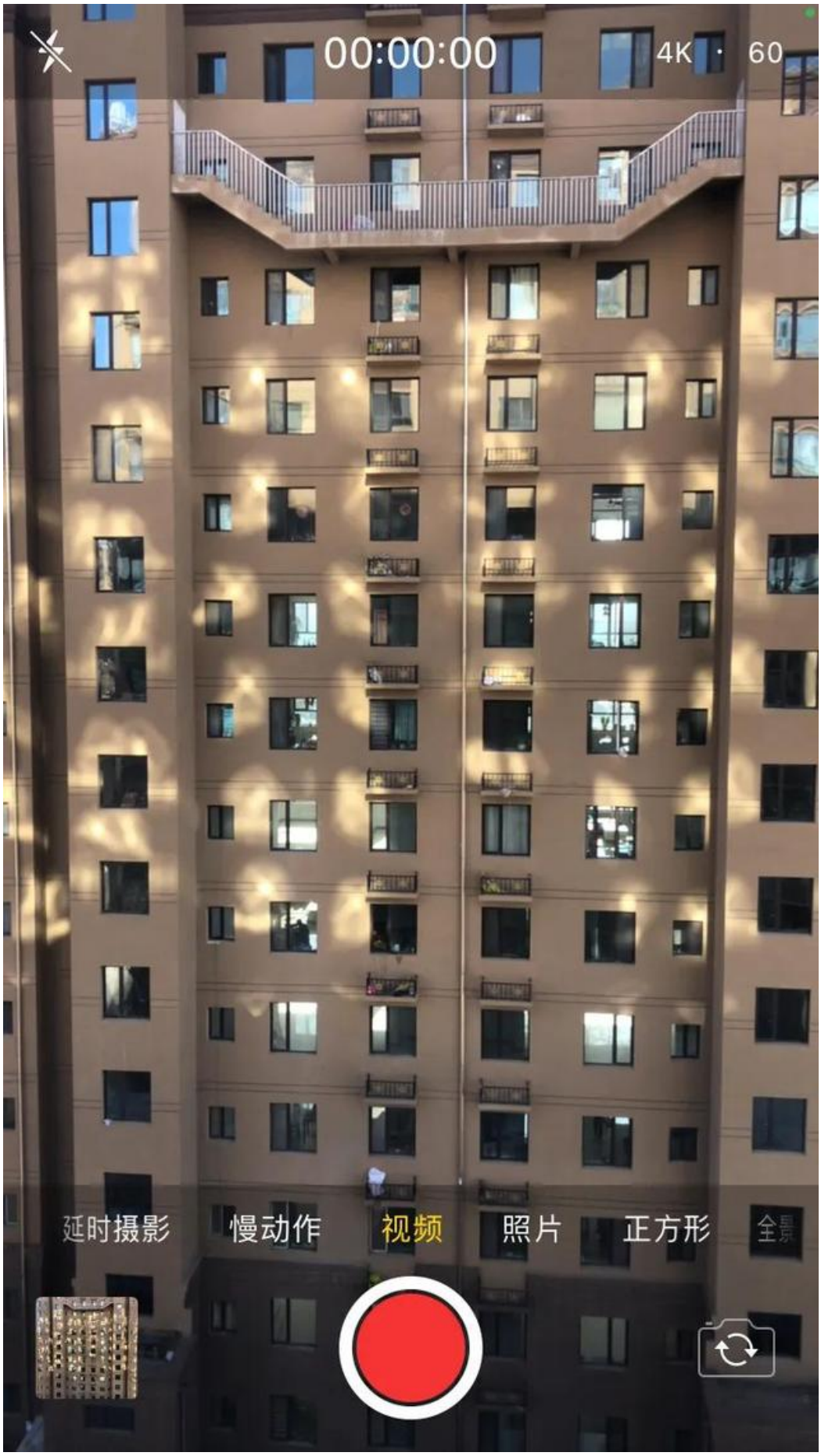
00:00:00
4K · 60
延时摄影
慢动作
视频
照片
正方形
全景

视频样张

音质

多频降噪，支持双扬声器。

性能

搭载了两个性能芯片，四个
高性能芯片，运行比上一代A10处理器
快了百分之30，还集成了神经网络引擎，还有一个特点是其图形传感器加入了对AR技术的支持，兔兔跑分达到34万（虽然我不太看重兔兔跑分）

中国联通
12:06
86%
安兔兔评测 V9.0.6
348633
重新测试
iPhone 8
我的手机
本机好评度:93%
网络测速
待测速
常用功能
存储测试
首页
排行
资讯
我的

游戏方面

和平精英可以最低画质极限帧率，最高支持HDR高清超高帧率。

王者荣耀可以支持最高画质

游戏方面可以说玩都不在话下但是玩的时间长就有可能出现卡顿，掉帧，而且发热也还可以，但要是配个小风扇给散下热，还是可以的，游戏体验相对于来说还是不错的。

总结

苹果8目前64G二手价格已经到了1000以下，可是说性价比是非常的高了，买一个当备用机或者是过渡机，甚至是当个主力机都是一点问题都没有的，可以说换块电池满血复活，在用几年也没啥问题，现在用苹果8的是不是也非常的多！

加油！老8人，我还能坚持?